EDICIÓN ESPECIAL

La colección DE VIDEOJUEGOS 2000

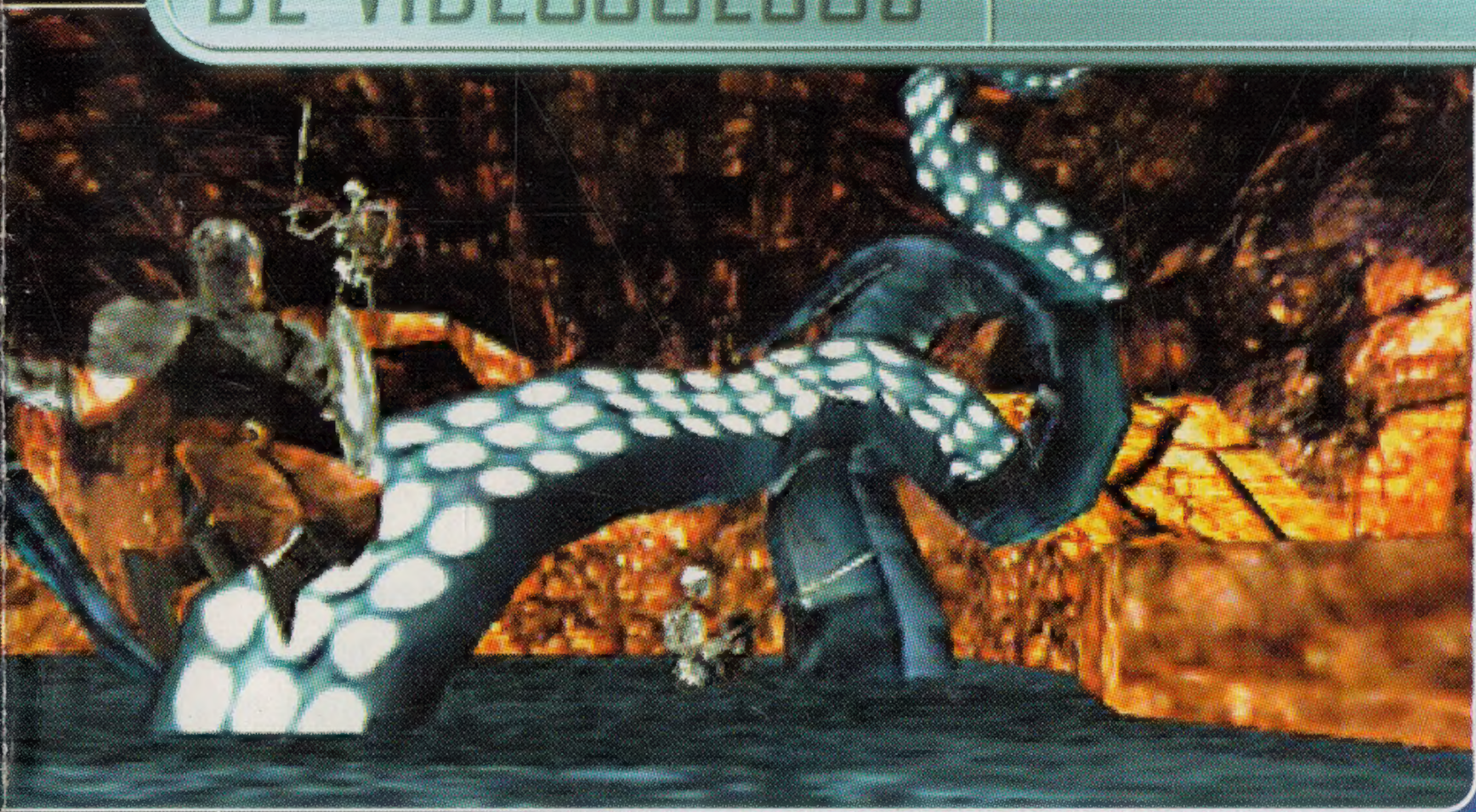

Interplay™

Die by the Sword

6

➤ Arcade 3D ➤ PC CD-ROM Windows™95/98 ➤ 1

dinamic MULTIMEDIA

EL MUNDO

UTILIZACIÓN DEL PANEL DE CONTROL DE LA COLECCIÓN DE VIDEOJUEGOS 2000

CÓMO REALIZAR LA INSTALACIÓN

1- Arranca el ordenador con Windows™ 95/98.

2- Introduce el CD en la unidad de CD-ROM.

3- Tras unos segundos, se abrirá el Panel de Control de la Colección de Videojuegos 2000.

Si no fuera así (ya que no tienes activada la opción de auto-arranque) accede al menú Inicio y selecciona la opción Ejecutar. En la ventana de diálogo que aparece escribe "D:\cole2000.exe", donde D es la letra que identifica tu unidad de CD-ROM(si la letra que tienes asignada al lector de CD-ROM es distinta a D, tendrás que escribirla antes de ":\cole2000.exe"). Pulsa con el botón izquierdo del ratón sobre el botón Aceptar para comenzar la ejecución del Panel de Control de la Colección.

4- En el Panel de Control de la Colección, aparecerá en la parte izquierda una imagen del juego y en la parte derecha el título resaltado.

Si deseas instalar otro juego perteneciente a la colección, selecciónalo de la lista y pulsa sobre el botón INSTALAR. El sistema pedirá que introduzcas el CD-ROM perteneciente al título seleccionado.

5- Pulsa el botón INSTALAR para comenzar la instalación. En caso de que el juego esté instalado en tu sistema, aparecerán activados los botones EJECUTAR y DESINSTALAR. Las funciones de estos botones se explican más adelante.

6- Aparecerá en pantalla la ventana de instalación del juego. Aquí podrás seleccionar la ruta de instalación, la unidad de destino y los distintos tipos de instalación del mismo. Además, tendrás la opción de instalar otros elementos necesarios para la ejecución del juego (DirectX™o DirectX™ Media por ejemplo).

7- Una vez seleccionadas las opciones de instalación, pulsa sobre el botón INSTALAR para continuar con el proceso.

9- Al finalizar la instalación, se visualizará una ventana informándote de que el proceso ha terminado.

CÓMO EJECUTAR LOS JUEGOS

1- Introduce el CD en la unidad de CD-ROM. Tras un breve espacio de tiempo, se abrirá el Panel de Control de la Colección de Videojuegos 2000.

Si no fuera así (ya que no tienes activada la opción de auto-arranque) accede al menú Inicio y selecciona la opción Ejecutar. En la ventana de diálogo que aparece escribe "D:\cole2000.exe", donde D es la letra que identifica tu unidad de CD-ROM(si la letra que tienes asignada al lector de CD-ROM es distinta a D, tendrás que escribirla antes de ":\cole2000.exe"). Pulsa con el botón izquierdo del ratón sobre el botón Aceptar para comenzar la ejecución del Panel de Control de la Colección.

2- En el Panel de Control de la Colección, selecciona el botón EJECUTAR para iniciar la ejecución del juego.

3- Si quieres ejecutar otro juego de la colección (previamente instalado), selecciónalo de la lista y pulsa el botón EJECUTAR. El sistema pedirá que introduzcas el CD-ROM perteneciente al título seleccionado.

COMO DESINSTALAR LOS JUEGOS

1- Introduce el CD en la unidad de CD-ROM. Tras un breve espacio de tiempo, se abrirá el Panel de Control de la Colección de Videojuegos 2000.

Si no fuera así (ya que no tienes activada la opción de auto-arranque) accede al menú Inicio y selecciona la opción Ejecutar. En la ventana de diálogo que aparece escribe "D:\cole2000.exe", donde D es la letra que identifica tu unidad de CD-ROM(si la letra que tienes asignada al lector de CD-ROM es distinta a D, tendrás que escribirla antes de ":\cole2000.exe"). Pulsa con el botón izquierdo del ratón sobre el botón Aceptar para comenzar la ejecución del Panel de Control de la Colección.

2- En el Panel de Control de la Colección, selecciona el botón DESINSTALAR para iniciar la ejecución del juego.

3- En caso de que desees desinstalar otro juego de la colección (previamente instalado), selecciónalo en la lista y pulsa el botón DESINSTALAR

Controles del juego

"Die By the Sword" puede controlarse mediante el teclado, el ratón, un joystick o un gamepad. El joystick y el teclado pueden utilizarse conjuntamente, mientras que el Gamepad funciona de manera independiente para controlar el juego.

Controles mediante el teclado

• MOVIMIENTO CORPORAL

[W], [S] Mover adelante y atrás (doble pulsación para movimiento rápido)

[A], [D] Girar a izquierda y derecha.

[Q], [E] Dar un paso a izquierda y derecha (doble pulsación para movimiento.

Bloq Mayús Agacharse.

Barra espaciadora Pulsar y mantener pulsada para agacharse, soltar para saltar/pulsar de nuevo en él.

[C] Trepar a una repisa.

(*) [*] Acción (recoger elementos, abrir puertas, accionar palancas, registrar cadáveres, etc.)

• MOVIMIENTO DE LA ESPADA (modo arcade)

(*) [6] Golpe alto
(*) [5] Golpe medio
(*) [4] Golpe hacia abajo
[Insert] Movimiento especial
[Inicio] Movimiento especial
(*) [1] Bloqueo bajo
(*) [2] Bloqueo medio
(*) [3] Bloqueo alto
[Av. Pág.] Movimiento especial
[Supr] Movimiento esp
(*) [/] Envainar/desenvainar espada

• MOVIMIENTO DE LA ESPADA (Modo VSIM)

(*) [1] Espada abajo e izquierda
(*) [2] Espada abajo
(*) [3] Espada abajo y derecha
(*) [4] Espada izquierda
(*) [5] Espada abajo
(*) [6] Espada derecha
(*) [7] Espada arriba e izd.
(*) [8] Espada arriba
(*) [9] Espada arriba y dcha.
(*) [0] Extiende el brazo de la espada
[/] Envainar/desenvainar espada
[↵] Modo bloqueo

• VARIOS

[F4] Activa y desactiva el "sensor de daños" (indica los daños relativos a los miembros, y muestra la barra de salud. Verde significa buena salud, amarillo regular y rojo estado crítico.)

[F5] Activa y desactiva la brújula.

Controles con el ratón

• MOVIMIENTO CORPORAL

Para el movimiento, utilizar los controles de teclado estándar de los movimientos corporales.

• CON LA ESPADA DESENVAINADA:

[A], [B], [C] Ataques arcade básicos.

[X], [Y], [Z] Bloqueo bajo, medio, alto.

[X], [Y], [Z] (doble pulsación) Ataques especiales.

[M] Envainar/desenvainar espada.

• CON LA ESPADA ENVAINADA:

[B] Acción [C] Trepar

Controles de la cámara

• VISTA TERCERA PERSONA

[R] Eleva la cámara por encima de ti. La cámara bajará si pulsas esta tecla de nuevo.

[F] Alterna entre cámara fija o flotante (la cámara fija impide el cambio automático al modo combate)

• "SCOUT CAM" (cámara exploración)

[2] "Scout cam" 1ª persona
[A] Gira la cámara a la izquierda
[D] Gira la cámara a la derecha
[1] Salir de "scout cam"
[W] Gira la cámara hacia arriba
[S] Gira la cámara hacia abajo
[R] Acerca
[F] Aleja

• "LOOK-AROUND CAM" (cámara entorno)

(*) [.] Activa la cámara entorno (si mantienes la tecla pulsada, seguirás en modo entorno. Los números del teclado numérico mueven la cámara).

(*) *Teclado numérico*

Servicio de asistencia técnica

Si tienes cualquier incidencia durante el proceso de instalación del CD-ROM, ponte en contacto con nuestro Servicio de Asistencia Técnica. La mayoría se solucionan en pocos minutos.

sat telefónico
902 280 282
De 10 a 14 y de 16 a 20 Hrs. de Lunes a Viernes

sat fax
902 180 182
Att. SAT Dinamic Multimedia

sat internet
sat@dinamic.com
http://www.dinamic.com

Responsable de atención al cliente

atención al cliente
Dinamic Multimedia. Servicio de Atención al Cliente. Saturno,1. Pozuelo de Alarcón. 28224 MADRID.

rac internet
rac@dinamic.com http://www.dinamic.com

rac fax
902 380 382 Att. Responsable de Atención al cliente

Mira en el interior
como conseguir un regalo exclusivo

teléfono de atención al lector de EL MUNDO

Para más información y pedidos de ejemplares atrasados, llama al **902 21 33 21**